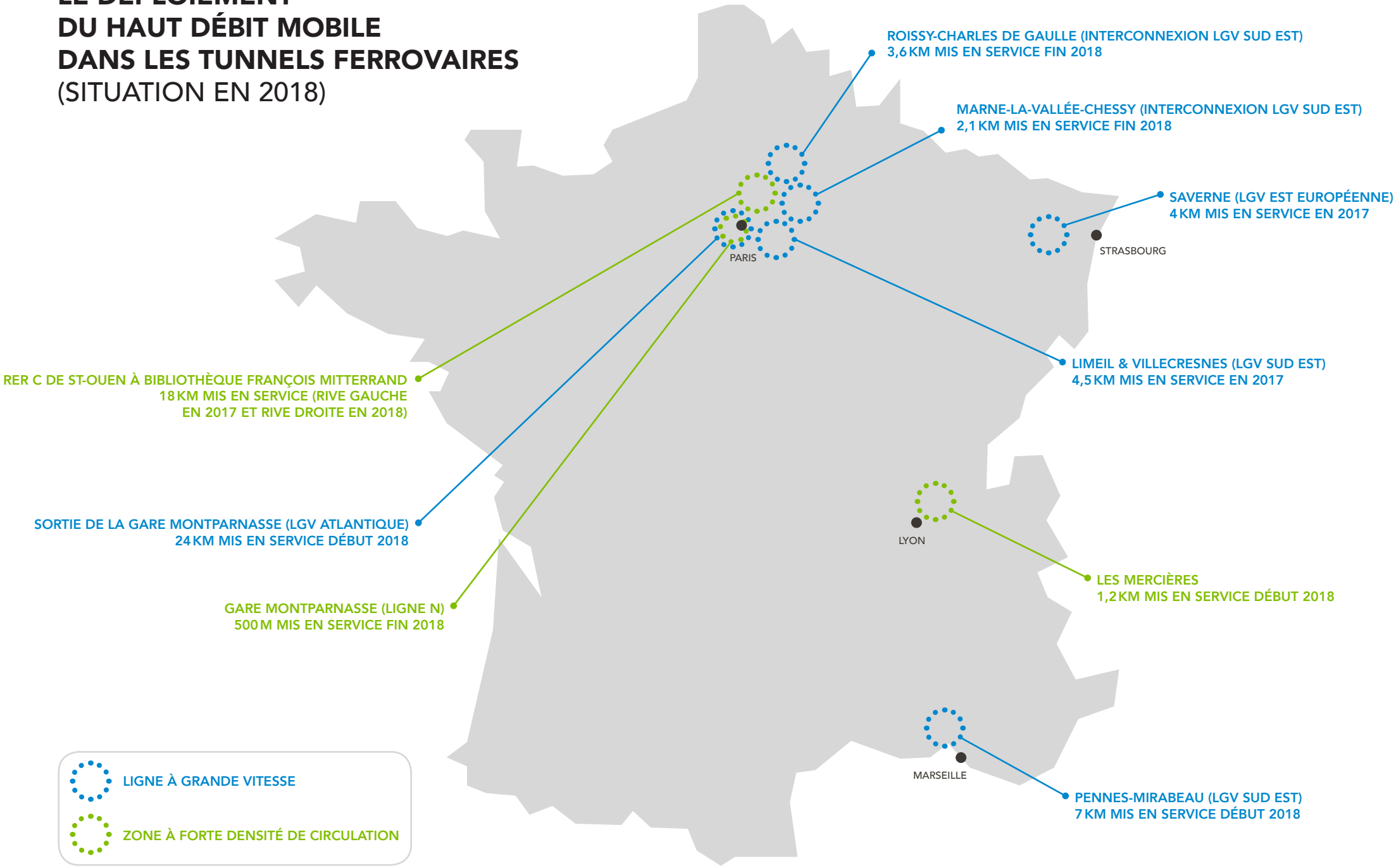LE DÉPLOIEMENT DU HAUT DÉBIT MOBILE DANS LES TUNNELS FERROVAIRES
(SITUATION EN 2018)